

**RENCANA ANGGARAN BIAYA
PEMBANGUNAN GEDUNG & FASILITAS KAMPUS
STIE WIDYA GAMA LUMAJANG**

Lokasi : Jl. Gatot Subroto 4 Lumajang
Tahun : 2019

NO	URAIAN	VOLUME	SAT	HARGA SAT	JUMLAH
A. Reklamasi / Pengurugan Lahan Baru					
98.5m x 29m					
I	Pekerjaan Urugan, Perataan dan Pemadatan Lahan				
	1 Pembersihan, pengangkutan & penebangan pohon & alang2 sisi barat	1,00	ls	1.725.000	1.725.000
	2 Uitzet pemasangan Patok2 Level dan batas pengurugan	1,00	ls	657.000	657.000
	3 Urugan Akses jalan & Block Area Baru	2.086,49	m3	89.700	187.157.705
	4 finishing Perataan & Pemadatan Vibro Mekanik 10Ton	1,00	ls	9.775.000	9.775.000
					199.314.705
II	Turap Pondasi & Saluran Tepi sisi Utara & Timur				
	1 Pas. Turap bt. Kali sisi Utara tepi Saluran P.30m'	9,60	m3	428.285	4.111.536,00
	2 Pas. Satu sisi Saluran sbelah dalam pagar.	8,10	m3	428.285	3.469.108,50
	3 Pas. Pond. Saluran sisi Barat Belakang Gedung P.98m'	39,20	m3	428.285	16.788.772,00
	4 Rabatan + Acian dasar Saluran 5cm	128,50	m'	27.100	3.482.350,00
	5 Setrik'an Sisi luar Pagar	19,50	m2	17.300	337.350,00
	6 Plaster & Aci permukaan saluran seb. Dalam pagar	211,60	m2	20.200	4.274.320,00
	7 Deker beton lintasan Kampus lama ke Lahan baru 15cm	8,00	m'	469.200	3.753.600,00
					36.217.036,50
	Total Reklamasi/Pengurugan, perataan & Turap Pond. Saluran				235.531.741
B. GEDUNG UKM & KOPERASI					
I	Pekerjaan Persiapan dan Pengukuran				
	1 Pek. Uitzet bowplank & pengukuran	1,00	ls	635.600	635.600
	2 Persiapan alat kerja & barak kerja	1,00	ls	3.611.100	3.611.100
	3 Pek.pengangkutan dan pembersihan	1,00	ls	1.805.600	1.805.600
					6.052.300
UNDER STRUKTUR					
II	Pekerjaan Tanah				
	1 Pek. Galian Pile Cap sedalam 1,5 m & Sloof	47,19	m3	91.875	4.335.581
	2 The Watering	1,00	ls	1.805.600	1.805.600
	4 Pek. Urugan Kembali dan pemadatan	37,75	m3	14.095	532.114
	5 Pek. Pasir/tanah Urug (40 cm)	72,60	m3	90.300	6.555.780
					13.229.076
III	Pekerjaan Sloof & Pondasi				
	1 Pek. Cor lantai kerja Bawah Sloof 5cm	1,65	m3	971.670	1.603.256
	2 Pek. Cor pondasi setapak Utama 120x120x25	9,36	m3	3.370.300	31.546.008
	3 Pek. Pondasi Bt. Kali rollag depan	9,60	m3	537.275	5.157.840
	4 Pek. Cor Sloof 20x40	13,20	m3	4.337.000	57.248.400
	5 Pek. Cor Rabatan Ruang Dalam & teras 3cm	5,72	m3	971.670	5.553.094
					101.108.598
UPPER STRUKTUR					
IV. A	Pekerjaan Pasangan Lantai - 1				
	1 Pek. Pasangan bata Ringan 10cm	341,92	m2	133.197	45.542.547
	2 Pek. Aci dinding & beton	854,80	m2	16.700	14.275.160
	3 Pek. Benangan sudut	909,20	m1	6.079	5.527.027
					65.344.734

NO	URAIAN	VOLUME	SAT	HARGA SAT	JUMLAH
B	Pekerjaan Pasangan Lantai - 2				
	1 Pek. Pasangan bata Ringan 10cm	473,00	m2	146.516	69.302.139
	2 Pek. Aci dinding & beton	1.111,55	m2	17.535	19.491.029
	2 Pek. Variasi penenbalan atas Plester Aci dinding luar	72,60	m2	43.838	3.182.603
	3 pek. Benangan sudut	1.091,20	m1	6.383	6.965.075
					98.940.846
V	Pekerjaan Beton Bertulang Lantai-1&2				
	1 Pek. Cor kolom Utama 30x30 lt-1	5,71	m3	4.511.400	25.757.543
	2 Pek. Cor kolom Utama 20x20 lt-2	2,45	m3	5.971.400	14.617.987
	3 Pek. Cor kolom teras 15x40	0,54	m3	5.216.900	2.817.126
	4 Pek. Cor kolom / balok praktis 10X15	224,20	m'	103.300	23.159.860
	5 Pek. Cor kolom praktis ddg tengah 10X20	22,40	m'	109.300	2.448.320
	6 Pek. Cor Balok Utama Melintang 25x40	4,68	m3	4.758.100	22.267.908
	7 Pek. Cor Balok Utama Memanjang 20x30	5,76	m3	4.903.200	28.242.432
	8 Pek. Cor lantai 2 K.250 Ht.10cm	18,11	m3	4.434.400	80.318.070
	9 Pek. Cor balok Konsol 20 x 40 lt2	1,44	m3	4.511.400	6.496.416
	10 Pek. Cor balok Konsol 20 x 30 atap	1,35	m3	4.903.200	6.619.320
	11 Pek. Cor lisplank depan teras 10 x 40	72,00	m'	188.300	13.557.600
	12 Pek. Cor balok tangga 20x40	0,48	m3	4.758.100	2.283.888
	13 Cor bordes dan trap tangga ht. 12cm	1,50	m3	4.434.400	6.640.957
	14 Cor dak atap 8cm teras lt-2	3,47	m3	5.109.100	17.703.032
	15 Cor plat leuvel canopy jendela blakang	2,42	m3	5.109.100	12.364.022
	16 Pek. Beton rink balk 10x15	94,00	m'	103.300	9.710.200
	17 Cor balok gantung 15x40 ddg atas	0,72	m3	5.216.900	3.756.168
	18 Cor plat canopy teras utama ht. 10cm	1,45	m3	5.109.100	7.418.413
					286.179.262
VI	Pekerjaan Kusen, Jendela 3" dan Pintu panil				
	1 Kusen pintu dan jendela J1-panil	12,00	set	3.136.400	37.636.800
	2 Kusen pintu dan jendela J2-panil	2,00	set	3.810.900	7.621.800
	3 Kusen pintu kaca sliding dan jendela panjang J2 r-koperasi	1,00	set	4.142.300	4.142.300
	4 Jendela kcamati r-koperasi J-3	1,00	set	2.710.600	2.710.600
	5 Jendela J-2 belakang	18,00	set	1.619.800	29.156.400
	6 BV toilet kaca salip	4,00	bh	287.500	1.150.000
	7 Kusen dan pintu Toilet	4,00	bh	1.437.500	5.750.000
	8 Cermin polos frame stenlish tepi	4,00	bh	258.800	1.035.200
	9 Sun screen bordes tangga Hollow 30x60//20x40 anti tampias H:3.3 L.2,7	1,00	set	3.320.700	3.320.700
	10 Sun screen teras lantai-1 & 2 H:80cm hollow 30x60//20x40 + Siku L.40x40	53,20	m'	330.700	17.593.240
	11 Realling teras lt-2 H:60cm Hollow 4x8 //20x20 & handle finish wood melamin	32,60	m'	333.500	10.872.100
	12 Sun screen Block tengah uk. H.2,6 x L.6m Holloh 30x60	1,00	set	8.395.000	8.395.000
					129.384.140
VII	Pekerjaan Atap				
	1 Pasang rangka kuda-kuda galvalum Type C. 0.65mm	258,48	m2	166.800	43.114.464
	2 Pasang rangka lisplank & Kalsiboard L.20cm	83,60	m1	86.300	7.214.680
	3 Pasang atap genteng munir	258,48	m2	153.400	39.650.832
	4 Talang/Sanitasi tegak PVC 2"	60,00	m1	28.800	1.728.000
					91.707.976
VIII	Pekerjaan Lantai dan Keramik Lt : 1, 2				
	1 Pasangan keramik 50x50 dalam & Teras Lt 1	159,90	m2	166.800	26.671.320
	2 Pasangan keramik 50x50 dalam & Teras Lt 2	169,50	m2	175.140	29.686.230
	3 List kramik dinding 7cm	213,00	m'	27.800	5.921.400
	4 Pasangan keramik tangga anti slip Lt. 1-2	18,00	m2	183.500	3.303.000
	5 Pasangan keramik dinding KM	61,88	m2	155.300	9.609.964
	6 Pasangan keramik lantai KM	9,00	m2	138.000	1.242.000
					76.433.914
IX	Pekerjaan Plafond				
	1 Pasang plafond Gypsum rangka hollow 40x40, 20x40 Lt-2	264,00	m2	80.500	21.252.000
	2 Pasang plafond Gypsum oversteak	94,56	m2	88.600	8.378.016
	3 List Gyp Lt-1&2	180,00	m'	14.400	2.592.000
					32.222.016

NO	URAIAN	VOLUME	SAT	HARGA SAT	JUMLAH
X	Pekerjaan Listrik Lt -1, 2,				
	1 Pasang titik lampu / Fitting Phillip LED 14 watt	26,00	ttk	97.800	2.542.800
	2 Pasang lampu /DL 3" Panasonic Led 12 Watt R-Aula & teras utama lt-1	9,00	ttk	138.000	1.242.000
	3 Instalasi Cable AC 2x2.5mm ex. Hakiki	147,00	m'	21.300	3.131.100
	4 Instalasi Cable tunggal 4mm ex. Fokus	82,50	m'	8.700	717.750
	5 Instalasi Cable penerangan 2x1.5mm ex. Hakiki	424,00	m'	17.300	7.335.200
	6 Pasang Instalasi Penangkal Petir BC-18 - 3 titik	1,00	ls	3.757.700	3.757.700
	7 Pasang stop kontak Ex. Broco	18,00	ttk	63.300	1.139.400
	8 Pasang Saklar Double Ex. Broco	14,00	ttk	86.300	1.208.200
	9 Pasang Saklar engkel Ex. Broco	3,00	ttk	86.300	258.900
	10 Pasang titik Stop Kontak AC	9,00	ttk	195.500	1.759.500
	11 Panel Box MCB & LNB	1,00	Set	1.437.500	1.437.500
					24.530.050
XI	Pekerjaan Pengecatan				
	1 Pengecatan dinding dalam ex. Vinilex Nippon	1.704,00	m2	17.300	29.479.200
	2 Pengecatan dinding luar Elastex ex.Nippon	549,20	m2	20.200	11.093.840
	3 Pengecatan plafond dak dan dalam	464,16	m2	12.700	5.894.832
					46.467.872
XII	Pekerjaan Sanitair				
	1 Pasang instalasi air suply PVC 1,5" dr tandon G2 to UKM	52,00	m'	23.000	1.196.000
	2 Pasang instalasi air suply Gedung PVC 3/4"	16,00	m'	14.400	230.400
	3 Instalasi Talang Tegak Tanam PVC 2"	48,00	m'	38.900	1.867.200
	4 Pasang instalasi Pembuangan air bersih toilet PVC 2"	20,00	m'	25.900	518.000
	5 Pasang instalasi Pembuangan air kotor / Closed PVC 3"-4"	16,00	m'	63.300	1.012.800
	6 Pasang kloset duduk ex. INA	4,00	bh	1.725.000	6.900.000
	7 Saptictank & resapan dia 80cm	1,00	unit	1.581.300	1.581.300
	8 Pasang stenlish avour KM	4,00	bh	69.000	276.000
	9 Pasang Kran air	4,00	bh	63.300	253.200
	10 Pasang tempat sabun	4,00	bh	34.500	138.000
					13.972.900
TOTAL ESTIMATE - GEDUNG UKM & KOPERASI					985.573.683,16
C. GEDUNG SANGGAR / PENDOPO & KANTEEN					
LAHAN 27 X 35 M2					
Gedung Sanggar 12 x 18m					
I	Pekerjaan tanah dan pengukuran				
	1 Urugan peninggian elevasi + 30cm & Trap Panggung	560,50	m3	90.300	50.613.150
	2 Bowplank dan pengukuran	1,00	ls	234.600	234.600
	3 Galian Pile & Pond. Bt kali dinding blakang & gudang	30,11	m3	68.906	2.074.423
	4 Galian Strous dia 30cm @. 2m	8,00	ttk	80.500	644.000
					53.566.173
II	Pekerjaan Beton dan Pasangan				
	1 Pas. Btu kali sanggar & bilik -gudang	64,80	m3	428.285	27.752.868
	2 Cor strous dia.30cm	1,13	m3	2.078.500	2.349.536
	3 Cor Sepatu/Pile 150x150x30	2,70	m3	3.516.800	9.495.360
	4 Sloof Sanggar 20/40	2,72	m3	4.525.600	12.309.632
	5 Sloof bilik & gudang 15/20	1,46	m3	5.116.400	7.444.362
	6 Beton balok dan kolom praktis 10/15	140,50	m'	107.800	15.145.900
	7 Kolom H-Beam 200.200.8.12	1.200,00	kg	16.700	20.040.000
	8 Base Plat 12mm 25.25cm	24,00	kg	16.700	400.800
	9 Anker Bolt 5/8" - 16"	16,00	bh	51.800	828.800
	10 Plat tempel & Simpul plat 8mm	184,32	kg	16.700	3.078.144
	11 Besi Siku Pengaku sudut cremona	260,16	kg	16.700	4.344.672
	12 Konstr. Baja Balok Cremona UNP 120//Siku L.60.60.5 H.80cm	2.802,00	kg	16.700	46.793.400
	13 Beton selimut kolom Komposit bulat dia.40cm	1,98	m3	4.468.500	8.839.587
	14 Panel Cover kolom & slimut expose	4,00	unit	784.900	3.139.600
	15 Variasi atap sudut dan mahkota	6,00	unit	287.500	1.725.000
	16 List variasi kolom & balok gantung	29,07	m'	21.300	619.234
	17 Expose sudut balok gantung luar	60,00	m'	86.300	5.178.000
	18 Pas, 1/2 bt. Merah variasi kolom dan ddd	213,00	m2	102.500	21.832.500

NO	URAIAN	VOLUME	SAT	HARGA SAT	JUMLAH
19	Plaster + acian ddg	383,40	m2	37.458	14.361.244
20	Rabatan lt.kerja Sanggar ,teras bilik & trap tangga	322,00	m2	32.389	10.429.258
21	Trap tangga sanggar & krmik anti slip lb. 5m	6,00	trap	230.000	1.380.000
22	Pas. Batu alam variasi ddg bilik depan	15,00	m2	184.000	2.760.000
23	Expose plaster setrik'an cover batu	18,40	m2	20.200	371.680
24	Rollag ban banan tepi lantai sanggar	105,50	m'	25.625	2.703.438
25	Cor lisplank bilik dan gudang 6x60cm	12,00	m'	196.500	2.358.000
26	Pasangan Keramik Sanggar 50x50 cm	216,00	m2	174.000	37.584.000
27	Pasangan Keramik Bilik Sanggar ,teras & Gudang 40x40 cm	121,00	m2	108.000	13.068.000
28	Pas. Krmik ddg toilet 25x40 H: 160	11,20	m2	162.000	1.814.400
29	Pas. Krmik lantai toilet 25x25	3,00	m2	108.000	324.000
30	Cor dak wastafel 150x60x8cm	1,00	unit	294.750	294.750
31	Pas. Closed duduk & Wastafel - soap holder & Kran	1,00	set	2.909.500	2.909.500
32	Instalasi air bersih 3/4"	16,00	m'	15.000	240.000
33	Instalasi air kotor Closed 4"	8,00	m'	66.000	528.000
34	Instalasi air buangan 2"	8,00	m'	40.500	324.000
35	Resapan & Saptictnak cempolong	1,00	unit	862.500	862.500
					283.630.164
III	Pekerjaan Atap Penutup Sanggar & finishing				
	Sanggar				
	1 Rangka canopy atap Galvalum UK. 65	491,90	m2	181.500	89.279.850
	2 Genteng penutup finish cat	491,90	m2	123.100	60.552.890
	3 Bubungan genteng & finish	56,00	m'	40.200	2.251.200
	4 Plafond Teak wood finish politur & rangka	405,00	m2	106.100	42.970.500
	5 Lisplank variasi sanggar Lb:20cm & pengait kayu	80,00	m'	71.500	5.720.000
	6 Finishing cat dinding & langit2	383,40	m2	18.000	6.901.200
	7 Finishing Kolom Exterior Sanggar & anti gores	24,30	m2	40.300	979.193
	8 Pas. Finish batu bobos palimanan 20x40	9,60	m2	189.800	1.822.080
					210.476.913
	Gudang & bilik belakang				
	12 Rangka dan atap Galv 0,35mm	128,00	m2	138.000	17.664.000
	13 Talang Cor datar ddg belakang 30x20	24,00	m'	110.400	2.649.600
	14 Plafond & internite rangka kayu 4/6	128,00	m2	51.800	6.630.400
	15 Talang Tegak PVC 4"	3,50	m'	63.300	221.550
	16 Bak Control Ujung Saluran 60x60	1,00	unit	414.000	414.000
					27.579.550
IV	Instalasi Listrik & Suply Air bersih				
	1 Suply air dari Gedung 3-Lantai PVC 1,5"	26,00	m'	24.000	624.000
	2 Instl. Air bersih PVC 3/4"	16,00	m'	15.000	240.000
	3 DL lampu sanggar Sanggar 18Watt	6,00	unit	258.800	1.552.800
	4 Titik Lampu DL Led 12 Watt	2,00	ttk	144.000	288.000
	5 Titik Lampu DL Led 7 Watt	8,00	ttk	115.200	921.600
	6 Fitting dan lampu LED gudang 14 watt	1,00	ttk	102.000	102.000
	7 Instalasi Cabel 2x1,5mm	223,00	m'	18.000	4.014.000
	8 Stop Kontak Ex. Broco	6,00	bh	66.000	396.000
	9 Saklar Double Ex. Broco	5,00	bh	90.000	450.000
	10 Panel Box MCB	1,00	unit	258.800	258.800
					8.847.200
	Gedung Sanggar - Bilik dan Gudang alat				584.100.000,00
	Canteen Center Wiga 9 x 12m				
I	Pekerjaan tanah dan pengukuran				
	1 Pengukuran & Bowplank	1,00	ls	253.500	253.500
	2 Galian Pondasi dan Plat sepatu	16,78	m3	68.906	1.155.971
	3 Bor strous / Sumuran dia. 30cm @ 1m	6,00	ttk	40.250	241.500
					1.650.971

NO	URAIAN	VOLUME	SAT	HARGA SAT	JUMLAH
II	Pekerjaan Beton dan Pasangan				
	1 Pas. Pondasi Bt. kali	18,90	m3	428.285	8.094.587
	2 Cor Strous dia. 30cm	0,42	m3	2.078.500	881.076
	3 Cor Sloof 15/20	1,92	m3	4.903.200	9.414.144
	4 Cor kolom/balok dan Rink balk praktis 10/15	133,00	m'	103.300	13.738.900
	5 Pek. Pas. 1/2 bata merah	136,20	m2	102.500	13.960.500
	6 Plaster+acian dinding	245,16	m2	37.458	9.183.105
	7 Beton meja saji & cuci piring	5,00	set	674.000	3.370.000
	8 Rabatan lantai kerja teras dan ruang saji	124,80	m2	32.389	4.042.147
	9 Pas. Keramik Lantai polos 30x30 R-Saji	52,80	m2	108.000	5.702.400
	10 Pas. Keramik Lantai polos 40x40 Teras Canteen	72,00	m2	166.800	12.009.600
	11 Pas. Krm. Ddg cucian piring	10,10	m2	155.300	1.568.530
	12 Pas. Krm. Meja Saji	6,80	m2	166.800	1.134.240
	13 Pintu frame kayu block board sederhana	5,00	set	720.000	3.600.000
	14 Pintu multiplex belakang komplet Aksesoris Lock set	5,00	set	660.000	3.300.000
	15 Plafond internite rangka kayu	36,00	m2	72.000	2.592.000
	16 Finish dinding & langit2	281,16	m2	12.700	3.570.732
					96.161.961
III	Pekerjaan Canopy Atap				
	1 Cor Pedestal Kolom 30x30 & Ankur bolt ϕ 5/8-14"	6,00	unit	259.200	1.555.200
	2 Kolom IWF 198.99	511,20	kg	19.200	9.815.040
	3 Rafter UNP 100	505,44	kg	19.200	9.704.448
	4 Plat tempel 8mm	45,36	kg	19.800	898.128
	5 Gording hollow Galv 40x60	504,00	kg	15.000	7.560.000
	6 Tralis Angin pipa holloh 20.40	24,00	m'	198.420	4.762.080
	7 Bolt 1/2"-1,5"	72,00	bh	3.000	216.000
	8 Silang ik. Angin ϕ 10mm M-12mm	3,00	set	216.000	648.000
	9 Lapis Air Cell peredam panas	122,20	m2	30.000	3.666.000
	10 Atap galvalum warna	122,20	m2	79.500	9.714.900
	11 Set Erection lokasi	1,00	ls	5.132.400	5.132.400
	12 Finishing spray	1.566,00	kg	900	1.409.400
					55.081.596
IV	Instalasi Listrik & Suply Air bersih				
	1 Suply air dari Gedung 3-Lantai PVC 1,5"	26,00	m'	23.000	598.000
	2 Instl. Air bersih PVC 3/4"	32,00	m'	14.400	460.800
	3 Fitting & Lampu Gantung Canteen	5,00	unit	210.000	1.050.000
	4 Fitting dan lampu LED gudang 11 watt	10,00	ttk	78.240	782.400
	5 Instalasi Cabel 2x1,5mm	90,00	m'	17.300	1.557.000
	6 Stop Kontak Ex. Broco	5,00	bh	63.300	316.500
	7 Saklar Double Ex. Broco	5,00	bh	86.300	431.500
	8 Panel Box MCB	1,00	unit	270.000	270.000
					5.466.200
	Canteen Center Wiga 9 x 12m				158.360.728,32
D. Rumah Jaga Sederhana (Bp. Imam)					
I	Pekerjaan tanah dan pasangan				
	1 Pas. Pondasi Bt. kali	16,00	m3	428.285	6.852.560
	2 Cor Sloof 15/20	1,20	m3	4.903.200	5.883.840
	3 Cor kolom/balok dan Rink balk praktis 10/15	100,00	m'	103.300	10.330.000
	4 Pek. Pas. 1/2 bata merah ddg Bangunan	115,50	m2	102.500	11.838.750
	5 Pas. 1/2 bt. Merah ddg tepi akses Jalan Kantin Th. 150cm	21,00	m2	102.500	2.152.500
	6 Plaster+acian dinding	261,45	m2	37.458	9.793.290
	7 Beton Canopi Teras depan & belakang	0,75	m3	5.109.100	3.831.825
	8 Rabatan lantai	35,00	m2	32.389	1.133.615
	9 Pas. Keramik Lantai polos 40x40	32,00	m2	108.000	3.456.000
	10 Finish anti air Bak mandi & ddg toilet H.160cm	14,00	m2	30.000	420.000
	11 Pas. Krm. Lantai Toilet	3,00	m2	108.000	324.000
	12 Kusen Jendela beton J-2	3,00	unit	1.548.000	4.644.000
	13 Kusen Jendela beton J-1	1,00	unit	1.083.600	1.083.600
	14 Boven kaca salip Toilet Bv	1,00	unit	240.000	240.000
	15 Kusen beton & Pintu	2,00	unit	780.000	1.560.000
	16 Pintu Toilet PVC	1,00	unit	480.000	480.000

NO	URAIAN	VOLUME	SAT	HARGA SAT	JUMLAH
17	Plafond internite rangka kayu	66,50	m2	72.000	4.788.000
18	Finish dinding & langit2	313,95	m2	12.700	3.987.165
19	Rangka Atap Galv.	94,50	m2	108.000	10.206.000
20	Genteng Bekas Ex. Wiga dan finish Cat	94,50	m2	42.000	3.969.000
21	Bubungan dan Flashing	38,35	m'	54.600	2.093.910
22	Lisplank Kalsiboard 20cm	28,35	m1	42.000	1.190.700
23	Instalasi Air Mandi & Pembuangan Closed	1,00	ls	1.862.500	1.862.500
24	Instalasi Listrik, Panel MCB, Lampu & aksesoris	1,00	ls	2.175.000	2.175.000
24	Pembersihan alat dan bahan sisa pekerjaan	1,00	ls	360.000	360.000
Rumah Jaga Bp. Imam					94.656.254,52
E. Lanscape Paving 98,5 x 29 m2 & Pagar Panel 130 m'					
I	Pemasangan Paving, Kansteen & bibir taman				
	Pemasangan Paving	2.287,10	m2	85.200	194.860.920
	Pemasangan Kansteen & Variasi bibir Taman	98,50	m'	91.800	9.042.300
	Pas. Batu H.40cm Pembatas Trap elevasi	40,00	m'	102.788	4.111.536
					208.014.756
II	Pagar Panel kll, total panjang : 130m'				
	1 Umpak Pas Batu pengunci Kolom2 Panel	41,00	unit	85.657	3.511.937
	2 Dinding Panel H.200cm	260,00	m2	144.000	37.440.000
	3 Kolom Panel 15.17.260	114,40	m'	90.000	10.296.000
	4 Setting & Pemasangan Panel	260,00	m2	42.000	10.920.000
	5 Cor pengunci kolom setting panel	41,00	ttk	38.900	1.594.900
					63.762.837
Landscape Paving 98,5 x 29 m2 & Pagar Panel 130 m'					271.777.593,00
Total Pek. Reklamasi - Gedung UKM - Sanggar - Canteen - R.Jaga & Lanscape				2.330.000.000,00	
Pembulatan				2.330.000.000	

Lumajang, 20 Mei 2019
Duta Trampil Perkasa, p.t.

ELIF BUDI PRASETYO,ST
Pimpinan

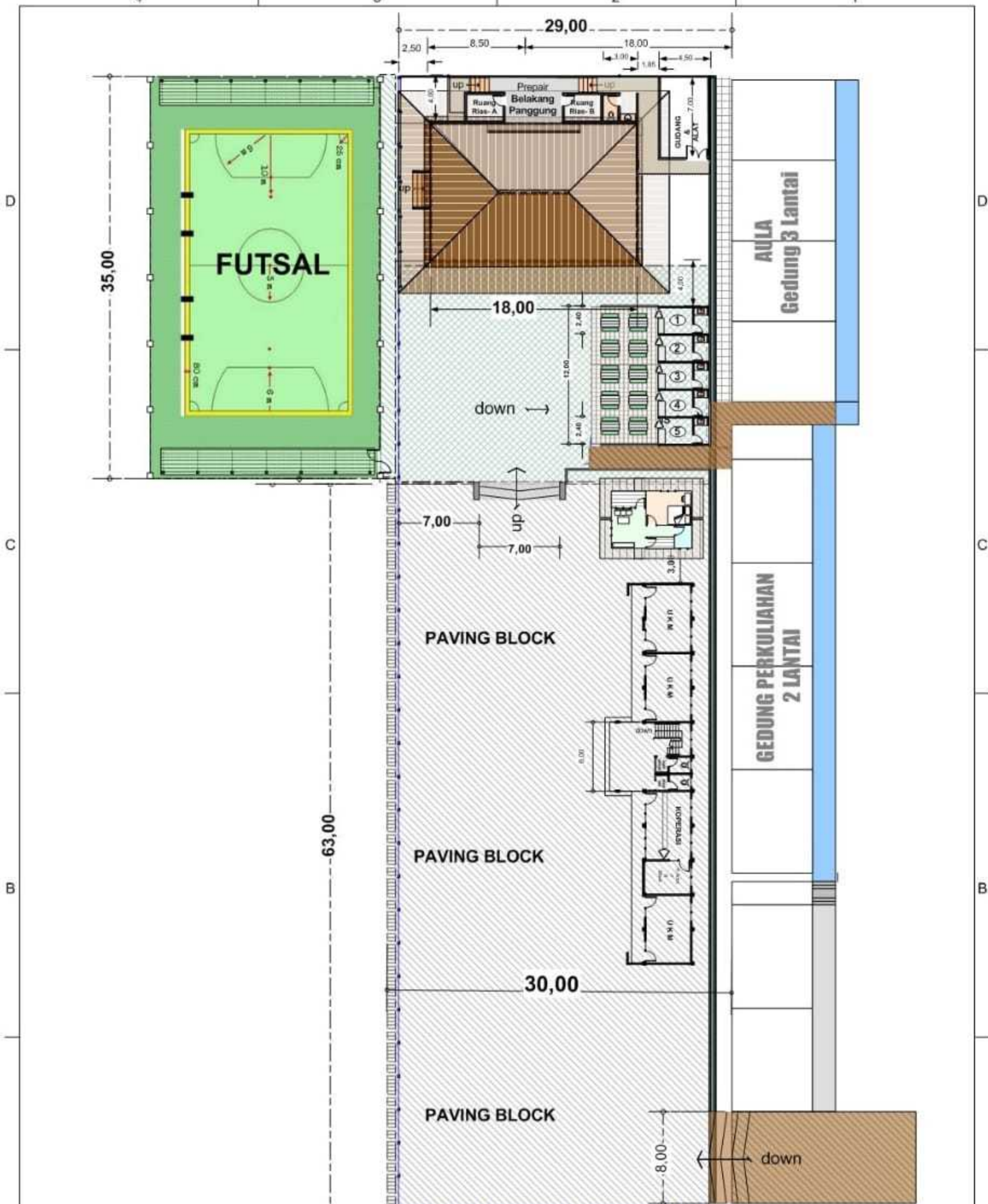

PT. DUTA TRAMPIL PERKASA
 GENERAL KONTRAKTOR

Head Office :
 Jl. Delima No. 11 Lurusang
 Ph. (0334) 881713 Fx. (0334) 882713

Branch Office :
 Jl. Wafiq Hasyim X No. 62 Jember
 Ph. 0331-483864

Project:
STIE WIDYA GAMA
 1111111111

Drawing Title:
LAYOUT BANGUNAN FASILITAS CAMPUS TIMUR

Draw	SECTION	SCALE: 1:300
Checked By		Date
Aproved By		Draw. No.

By Owner	Contractor

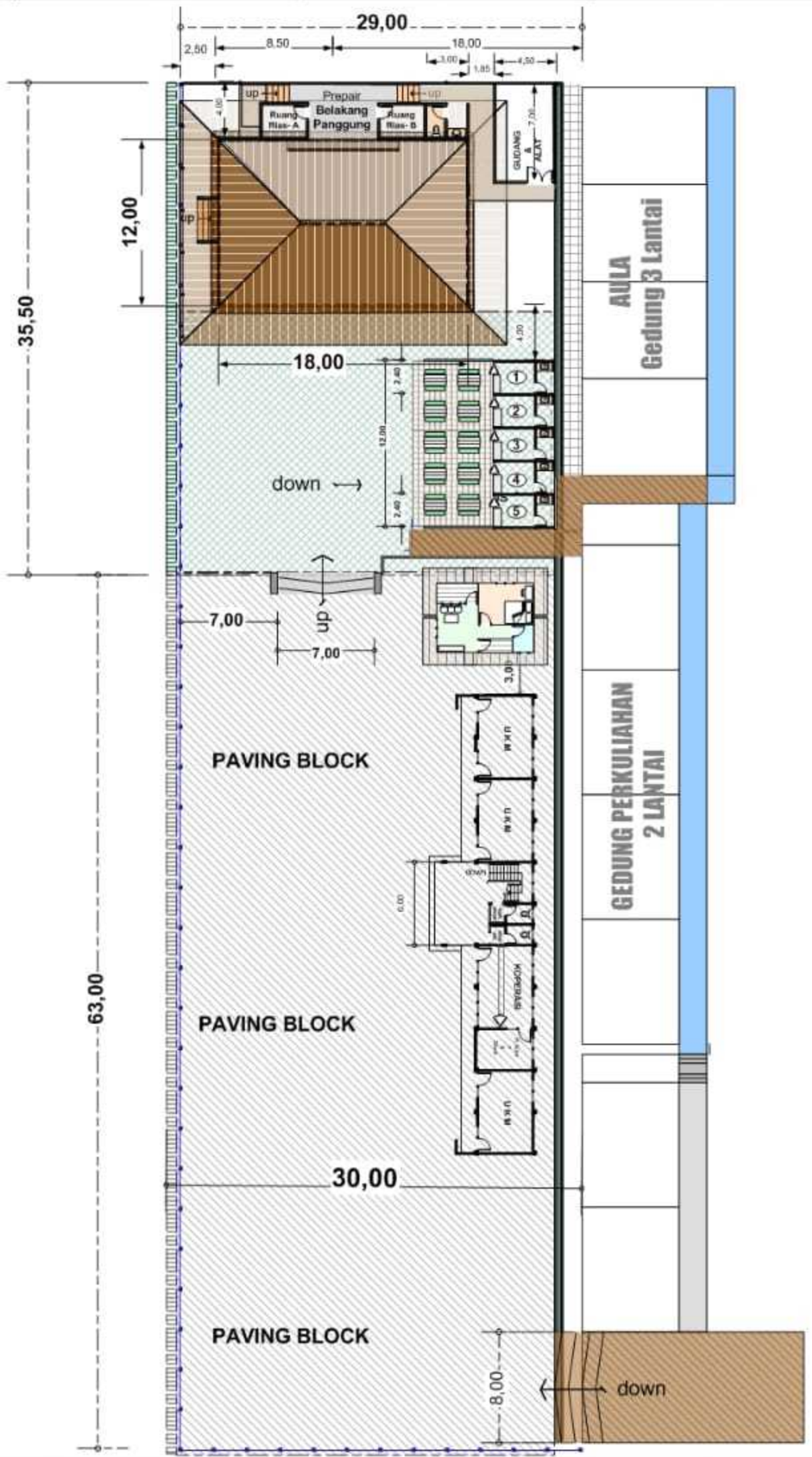

PT. DUTA TRAMPIL PERKASA
 GENERAL KONTRAKTOR

Head Office :
 Jl. Dharma No. 11 Lumajang
 Ph. (0334) 881713 Fax. (0334) 882713

Branch Office :
 Jl. Wahid Hasyim X No. 62 Jember
 Ph. 0331-483664

Project:
STIE WIDYA GAMA LUMAJANG

Drawing Title: LAYOUT BANGUNAN FASILITAS CAMPUS TIMUR		
Draw	SECTION	SCALE: 1:300
Checked By		Date
Approved By		Draw. No.
Size		

By Owner	Contractor

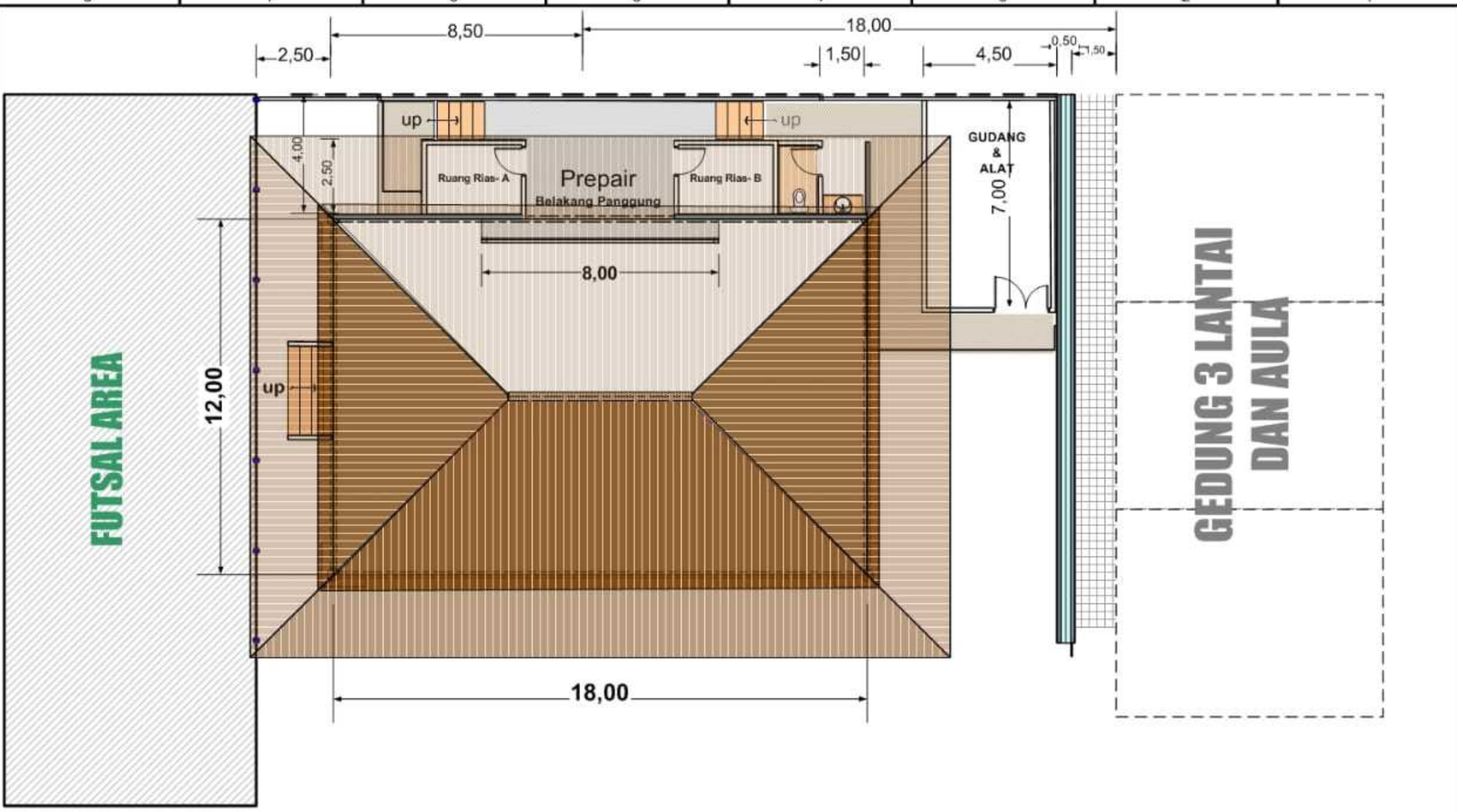

PT. DUTA TRAMPIL PERKASA
 GENERAL CONTRACTOR
 Head Office : J. Deltaria No. 11 Lursajang Ph. (0334) 881713 Fx. (0334) 882713
 Branch Office : J. Wafulu Hasyim X No. 82 Jersbei Ph. 0335-483864

Project
STIE WIDYA GAMA LUMAJANG

Drawing Title: SANGGAR BUDAYA / PENDOPO			
Draw	SECTION	SCALE: 1:125	
Checked By		Date	
Approved By		Draw. No.	Rev.No.
Size			

By Owner	Contractor	Chief Inspektor

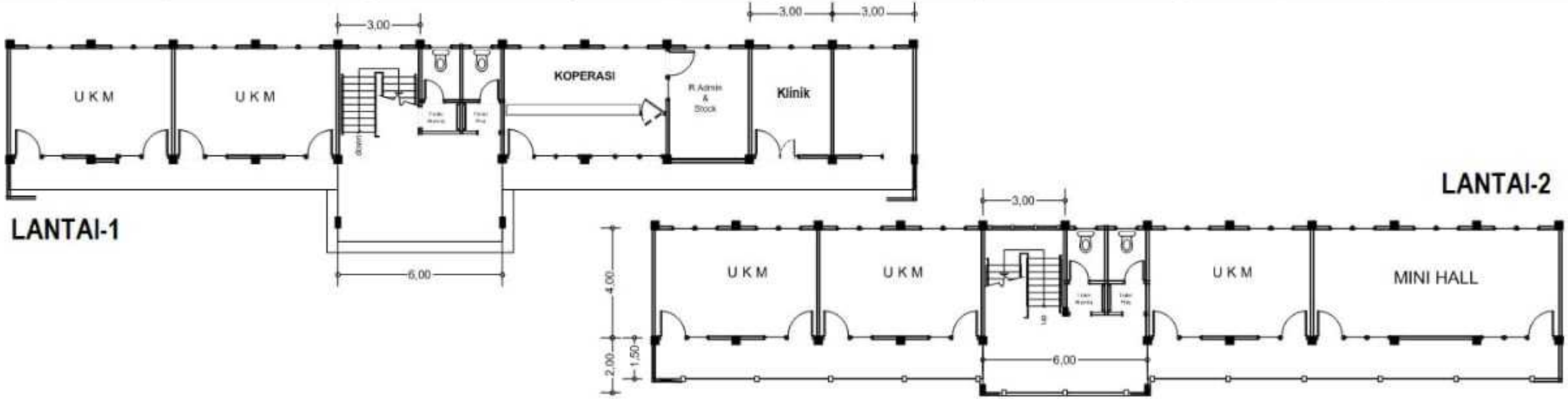

SCALE: 1:150

PT. DUTA TRAMPIL PERKASA
 GENERAL CONTRACTOR
 Head Office : Jl. Delima No. 11 Lumajang
 Ph. (0334) 881713 Fx. (0334) 882713
 Branch Office : J. Wahid Hasyim X No. 62 Jember
 Ph. 0331-483884

Project:
STIE WIDYA GAMA LUMAJANG

Drawing Title			
Facade Gedung UKM dan Koperasi			
Draw	SECTION	SCALE: 1:150	
Checked By		Date	
Aproved By		Draw. No.	Rev. No.
Size			

By Owner	Contractor	Chief Inspektor



Pagar Panel Sisi
Utara L : 30m'

Deker Jemb. Beton

G. UKM & Koperasi

Rumah Jaga Bp. Imam

Canteen Wiga

Pagar Panel sisi
Timur L:100m

Sariggar & Gudang

Paving Block

 STIE Widya Gama Luma

51.3 M

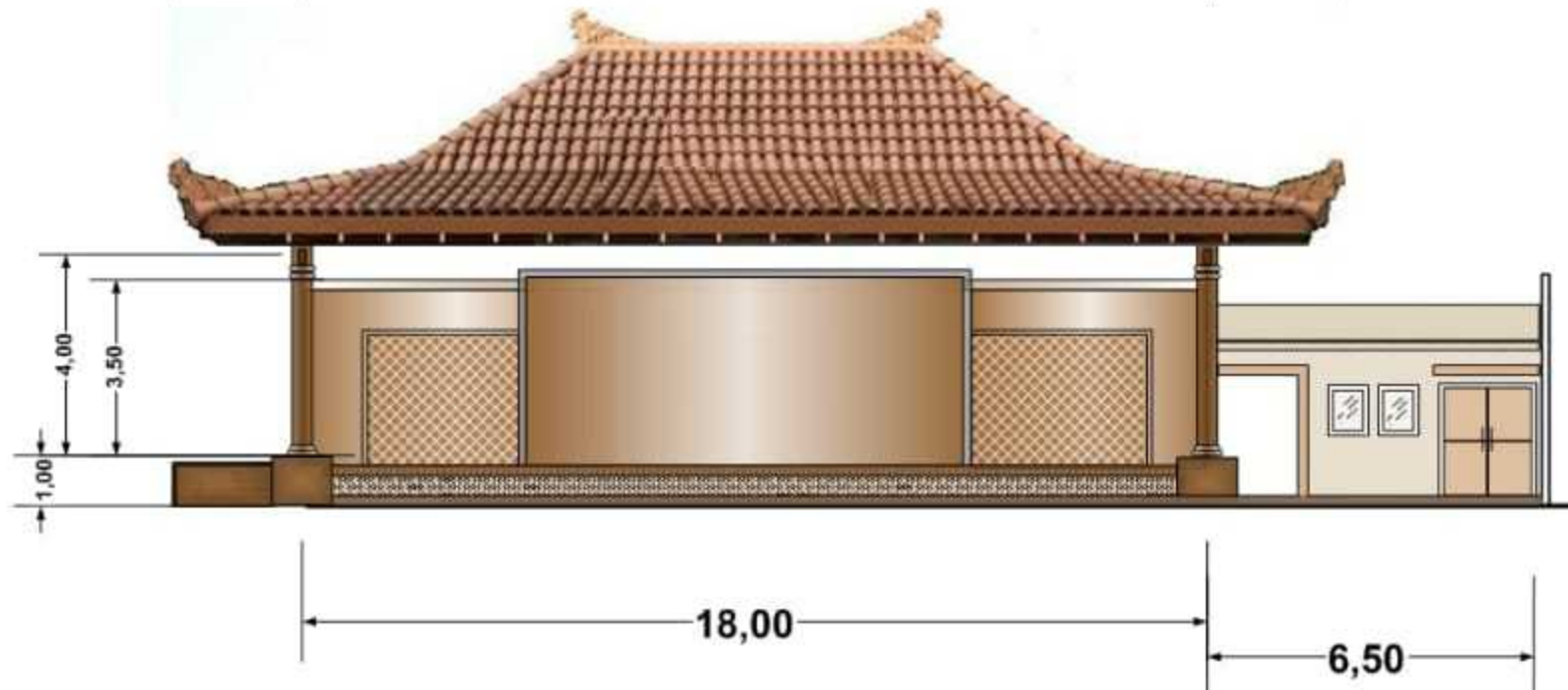
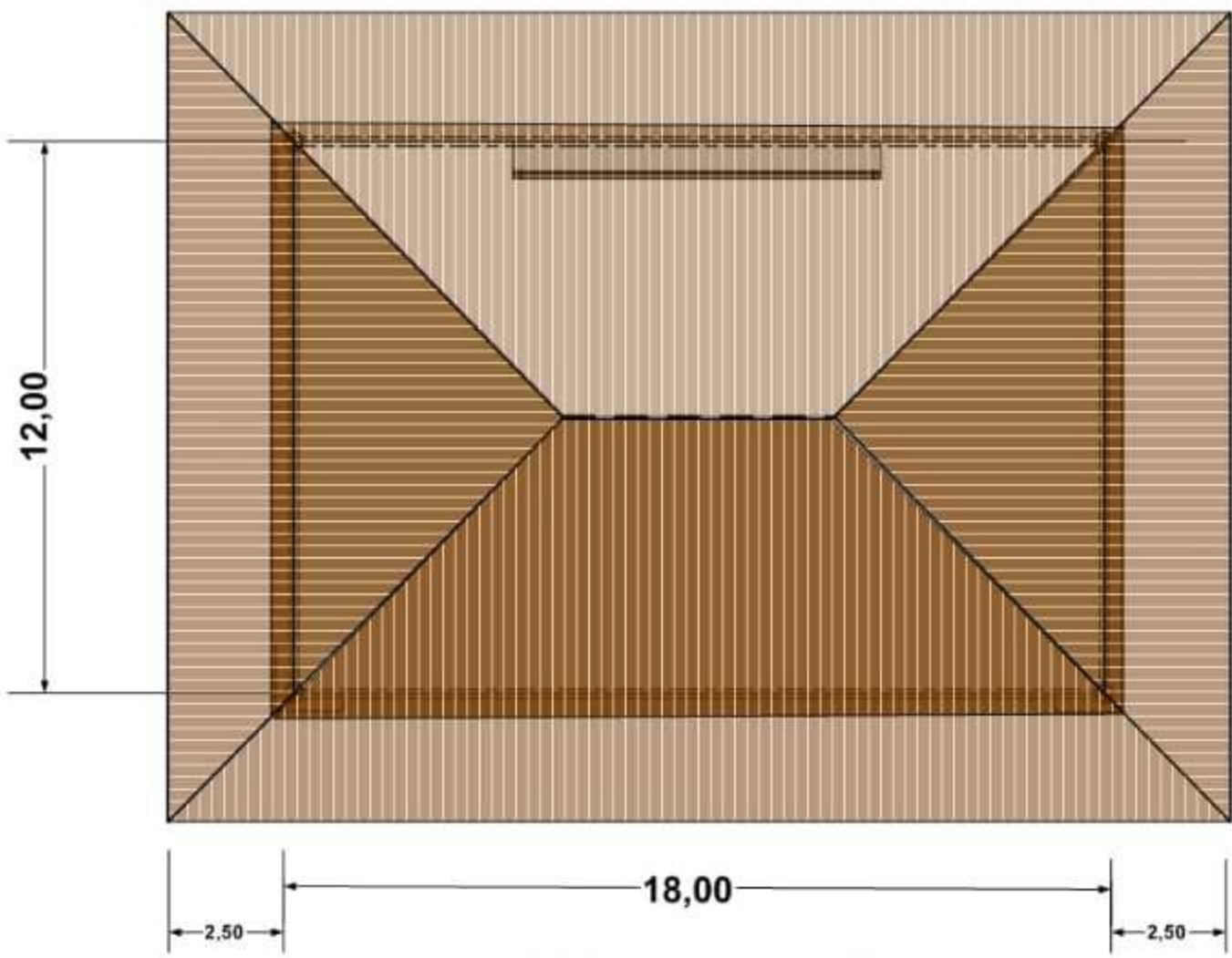

 <p>PT. DUTA TRAMPIL PERKASA GENERAL CONTRACTOR</p> <p>Head Office : Jl. Dharma No. 11 Lumajang Ph. (0334) 861713 Fx. (0334) 862713</p> <p>Branch Office : Jl. Wafid Hasyim X No. 62 Jember Ph. 0331-483864</p>	Drawing Title: <p align="center">Sanggar / Pendopo 12m x 18m</p>			By Owner	Contractor
	Project: <p align="center">STIE WIDYA GAMA LUMAJANG</p>			Draw Checked By Approved By Size	SECTION



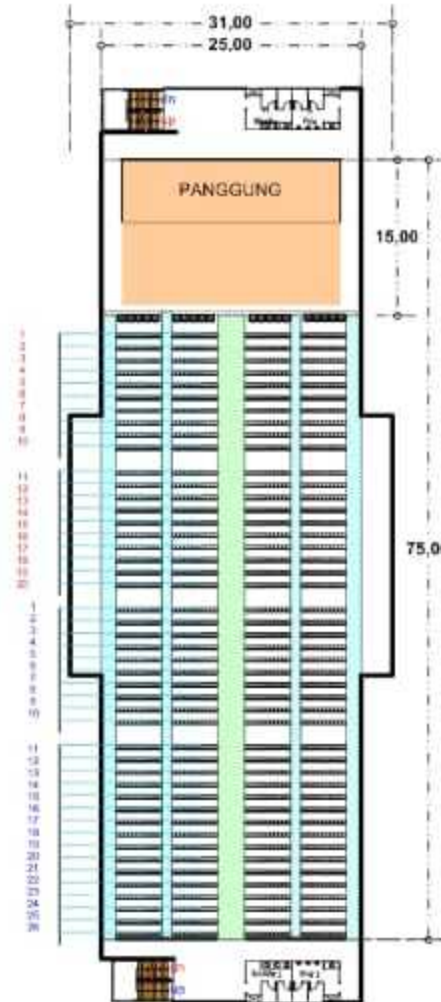
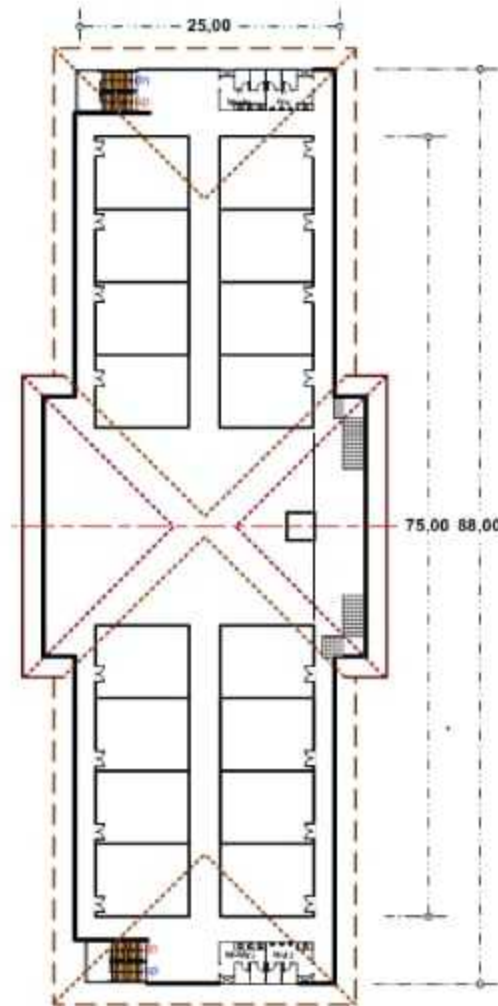

RENCANA KAPASITAS :

Jarak baris	: 1,2 m
Jumlah baris	: 4
Jumlah Deret	: 46
Jumlah kursi/bris	: 44 kursi
Max. Jml Kursi	: 46 x 44
	: 2024 Kursi







